

SEMINAR

26 maart 2019

DE WET & BOOMVEILIGHEID

Methodiek Prof. Dr. Claus Mattheck, verzorgd door
Angeline Mette, lector VTA
Gast spreker is Mr. W.J.Th.B Gerlag

Het seminar wordt gehouden op
26 maart 2019 op de schitterende locatie:

Abdij Rolduc
Heyendallaan 82
6464 EP Kerkrade

Aanmelden:
groenvisie-mette.nl/seminar

Deelnamekosten € 235,00 excl. BTW
inclusief deelname certificaat en
hertificering van ETW punten

 **GROENVISIE METTE**

Weltertuinstraat 42 | 6419 CT Heerlen | T/F 045 - 400 92 90 | info@groenvisie-mette.nl

VTA *Visual Tree Assessment*

**Schadebeperkende handelingen -
te herleiden feiten en oordeelsvorming**

ONDERWERPEN

- Wettelijke zorgplicht
- Privaatrechtelijke aspecten
- Beheersmaatregelen
- Toerekening en voorzienbaarheid van schade
- Actuele rechtspraak

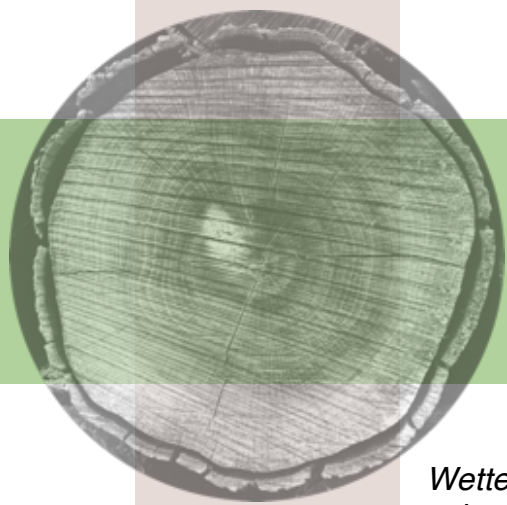

SEMINAR: DE WET & BOOMVEILIGHEID
DATUM: DINSDAG 26 MAART 2019
DEELNAMEKOSTEN € 235,- excl. BTW
AANMELDEN: GROENVISIE-METTE.NL/SEMINAR

Wettelijke zorgplicht, VTA (Visual Tree Assessment) en schadebeperkend handelen

- Wetenschap met juridische gevolgen, is of was schade voorzienbaar of juist niet?
- Algemene zorgplicht, wanneer een VTA uitvoeren?
- Aan welke eisen behoort een VTA te voldoen?
- Wanneer NTO (Nader Technisch Onderzoek) uitvoeren in het kader van de zorgplicht?

Privaatrechtelijke aspecten van het hebben van bomen gepresenteerd door Mr. Gerlag

- Burenrecht: Regels met betrekking tot het burennrecht, erfdiensbaardheid, verjaringsperikelen, hinder/overlast.
- Schade aan- en schade door bomen: Wanneer kan ik schade vorderen, indien een boom schade heeft geleden? Wanneer is een eigenaar van een boom aansprakelijk, indien een (deel van de) boom schade veroorzaakt?
- Verhouding privaatrechtelijke verplichtingen en publiekrechtelijke regels? Kunnen deze regels botsen en zo ja, welke regels gaan dan voor?
- Indien het tot een civiele procedure komt, hoe verloopt een procedure alsdan?

Beheersmaatregelen

- De korte en lange termijn effecten van beheersmaatregelen

Toerekening en voorzienbaarheid van schade, kan de oorzaak herleid worden?

- De (omgevings)factoren welke van belang kunnen zijn
- Terminologie en begrippen, het speelveld voor juristen
- Formulering vraagstukken

Actuele rechtspraak, oordeelsvorming

- Praktijkcasus

VOOR WIE BESTEMD

Jurist, handhaver, gerechtelijke deskundige, partijdeskundige, beleidsmaker, VTA controleur, ETW-er, rentmeester en hovenier.

Kortom geschikt voor iedereen die te maken heeft met bomen en recht.

PROGRAMMA

09.00 - 09.30

- Ontvangst met koffie en inschrijving

09.30 - 12.30

- Wettelijke zorgplicht, VTA en schadebeperkend handelen
- Privaatrechtelijke aspecten van het hebben van bomen
gepresenteerd door Mr. Gerlag

12.30 - 13.30

- Netwerklunch

13.30 - 15.30

- Beheersmaatregelen, de korte en lange termijneffecten
- Toerekening en voorzienbaarheid van schade, kan de oorzaak herleid worden?
- Actuele rechtspraak, oordeelsvorming

15.30 - 16.15

- Ervaringuitwisseling
- Uitreiking deelnamecertificaat

