

SEMINAR

VTA *Visual Tree Assessment*

8 oktober 2020

DE WET & BOOMVEILIGHEID

versie 2 - geactualiseerd

**Beoordeling van de stabiliteit van bomen
in urbaan en landelijk gebied**

Het seminar wordt gehouden op
8 oktober 2020 op de schitterende locatie:

Best Western Hotel Slenaken
Heijnenratherweg 4
6276 PC Slenaken

Aanmelden:
groenvisie-mette.nl/seminar

Deelnamekosten € 235,00 excl. 21% BTW
inclusief deelname certificaat en
hertificering van 10 ETW punten

ONDERWERPEN o.a.

- Beoordeling stabiliteit is een noodzaak!
- VTA en natuurbescherming
- Verhouding wet natuurbescherming en privaatrecht
- Voorzienbaarheid en vermijdbaarheid van schade
- Actuele rechtspraak

Methodiek Prof. Dr. Claus Mattheck, verzorgd door
Angeline Mette, lector VTA
Gastpreker is Mr. W.J.Th.B Gerlag

 **GROENVISIE METTE**

Weltertuinstraat 42 | 6419 CT Heerlen | T/F 045 - 400 92 90 | info@groenvisie-mette.nl

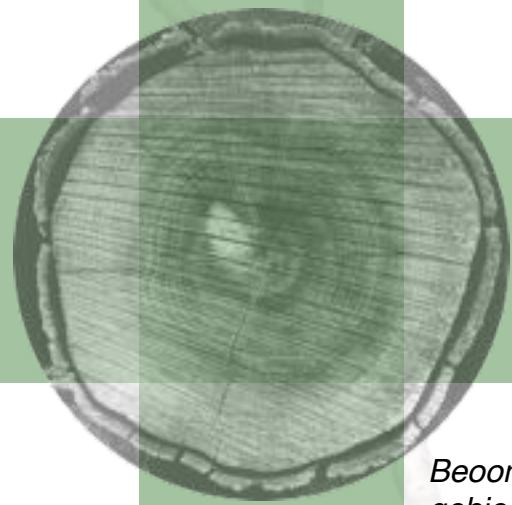

SEMINAR: DE WET & BOOMVEILIGHEID GEACTUALISEERD
DATUM: DONDERDAG 8 oktober 2020
DEELNAMEKOSTEN: € 235,- excl. BTW
AANMELDEN: GROENVISIE-METTE.NL/SEMINAR

Beoordeling van de stabiliteit van bomen in urbaan en landelijk gebied een onvermijdelijke noodzaak!

- Wanneer is boomcontrole nodig?
- De aspecten van een VTA en de daaraan te stellen eisen
- Waarom methodiek VTA (Visual Tree Assessment)?
- Wat is de (juridische) acceptatie van VTA?

VTA in relatie tot natuurbescherming.

- Wat is de verhouding tussen VTA en natuurbescherming?
- Kan er een mogelijke conflictsituatie ontstaan tussen boomveiligheid en natuurbescherming?
- Kunnen mitigerende maatregelen uitkomst bieden en zo ja, wat houden deze in?

Verhouding wet natuurbescherming en privaatrecht, gepresenteerd door mr. Gerlag

- Het doel van de natuurbeschermingswet
- Kunnen er conflictsituaties ontstaan en zijn deze oplosbaar?

Wanneer is voorzienbaar dat schade kan optreden en welke maatregelen zijn nodig om schade te vermijden?

- Wat kunnen we aan de lichaamstaal van bomen onderscheiden?
- Welke processen voltrekken zich aan de binnenzijde van de boom en welke signalen zijn/waren aan de buitenzijde van de boom zichtbaar?
- Tal van praktijkvoorbeelden tonen met behulp van VTA de voorzienbaarheid en vermijdbaarheid aan van (potentiële) schade

Selectie uit ingezonden geanonimiseerde vragen

- "Ronde" tafelgesprek

Actuele rechtspraak, oordeelsvorming

- Praktijkcasus cq. stellingen
- Weten en begrijpen

Ervaringsuitwisseling

- Informele ervaringsuitwisseling met de mogelijkheid tot netwerken

VOOR WIE BESTEMD

Jurist, handhaver, gerechtelijke deskundige, partijdeskundige, beleidsmaker, VTA controleur, ETW-er, rentmeester en hovenier.

Kortom geschikt voor iedereen die te maken heeft met bomen en recht.

PROGRAMMA

09.00 - 09.30

- Ontvangst met koffie en inschrijving

09.30 - 12.30

- Beoordeling van de stabiliteit van bomen in urbaan en landelijk gebied een onvermijdelijke noodzaak!
- VTA in relatie tot natuurbescherming
- Verhouding wet natuurbescherming en privaatrecht, gepresenteerd door mr. Gerlag

12.30 - 13.30

- Netwerklunch

13.30 - 16.00

- Wanneer is voorzienbaar dat schade kan optreden en welke maatregelen zijn nodig om schade te vermijden?
- Selectie uit ingezonden geanonimiseerde vragen
- Actuele rechtspraak, oordeelsvorming

16.00 - 17.30

- Ervaringuitwisseling
- Uitreiking deelnamecertificaat